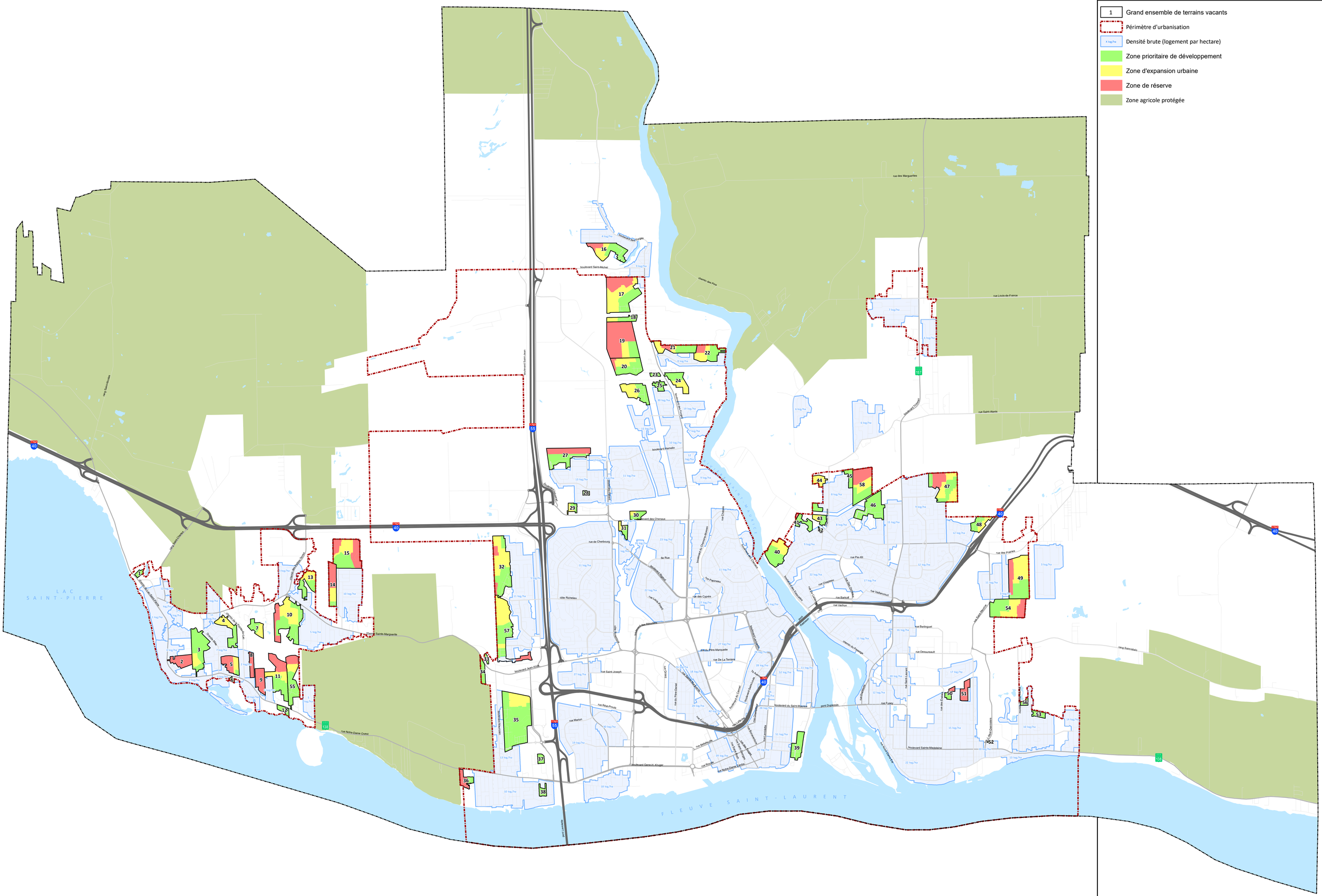

LÉGENDE

- 1 — Grand ensemble de terrains vacants
- Périmètre d'urbanisation
- X log/ha — Densité brute (logement par hectare)
- Zone prioritaire de développement
- Zone d'expansion urbaine
- Zone de réserve
- Zone agricole protégée

Règlement 2016, chapitre 170

trois-rivières

ANNEXE III : GESTION DE L'URBANISATION

(Articles 96, 97, 98, 107, 108, 372 et 384)

Amendements (2016, chapitre 170)

No règlement	Entrée en vigueur	No règlement	Entrée en vigueur
2017, chapitre 120	2017-12-06		
2018, chapitre 53	2018-05-22		
2019, chapitre 5	2019-02-19		
2020, chapitre 15	2020-02-26		

Réalisation:
Équipe de la Direction de l'aménagement et du développement urbain

Sources:
Ce produit comporte de l'information géographique de base provenant du gouvernement du Québec et de la Ville de Trois-Rivières.
© Gouvernement du Québec, tous droits réservés.
© Ville de Trois-Rivières, tous droits réservés.

Date de création: 2015-07-09
Date de mise à jour: 2020-02-26
Date d'impression: 03/03/2020

1:26 000
0 0,25 0,5 1 Km
1 cm = 0,26 km
Système de coordonnées: NAD 1983 MTM 8