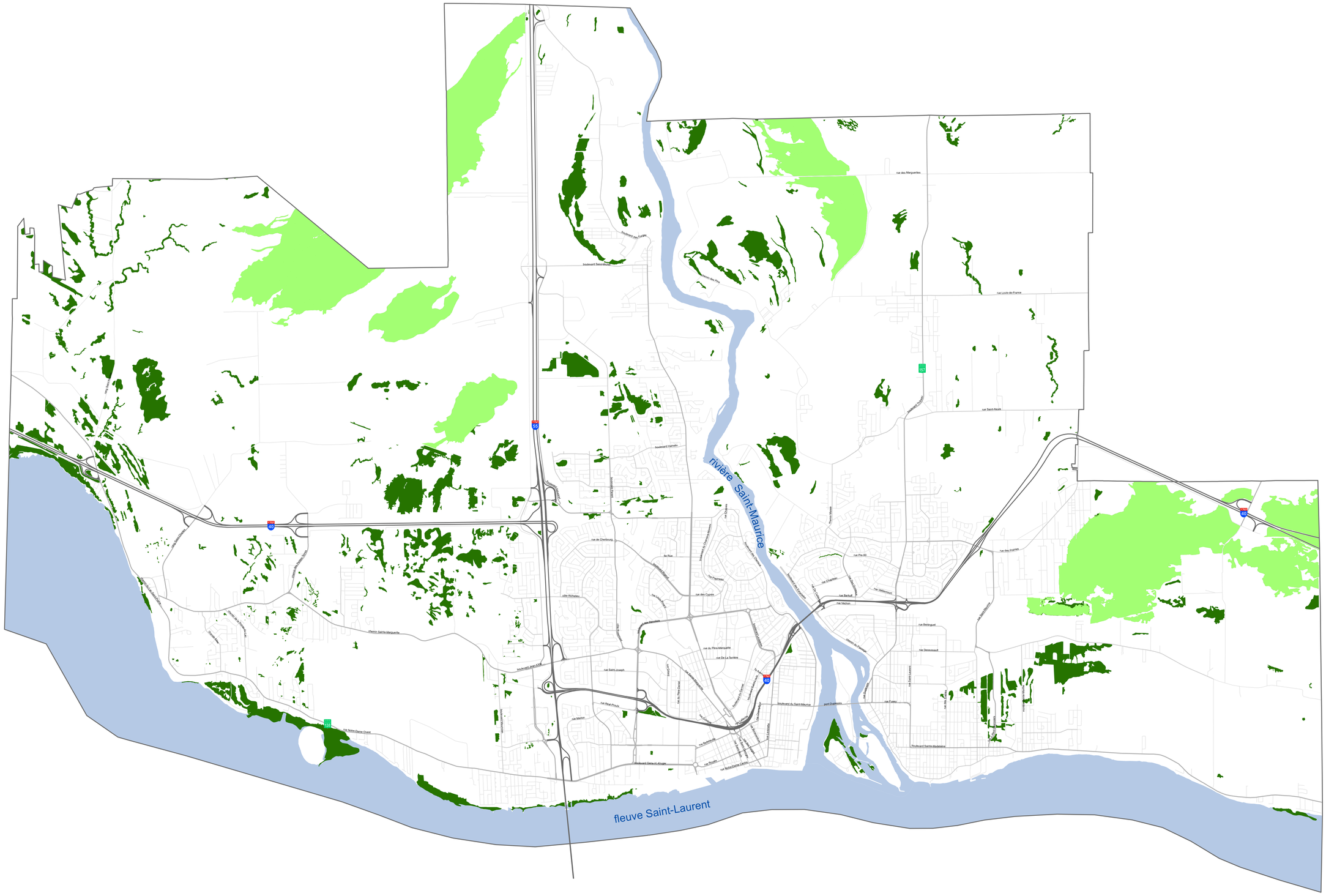

ANNEXE 13

Milieux humides d'intérêt

LÉGENDE

Contenu règlementaire

- Milieu humide d'intérêt supérieur
- Milieu humide d'intérêt pour la conservastion

Règlement établissant le cadre normatif en matière d'urbanisme (2021, chapitre 126)

Amendements

Numéro de règlement	Date d'entrée en vigueur	Numéro de règlement	Date d'entrée en vigueur	Numéro de règlement	Date d'entrée en vigueur
2023 chapitre 113	8 novembre 2022				

Réalisation:
Équipe de la Direction de l'aménagement et du développement durable

Sources:
Ce produit comporte de l'information géographique de base provenant du gouvernement du Québec et de la Ville de Trois-Rivières.
© Gouvernement du Québec, tous droits réservés.
© Ville de Trois-Rivières, tous droits réservés.

Date d'impression: 2023-11-06

1:27 000

0 0,4 0,8 1,2 1,6 km

Système de coordonnées: NAD 1983 MTM 8