Document explicatif – Projet d'autorisation d'un projet particulier

Informations générales

Titre	Autoriser par PPCMOI un bâtiment accessoire commercial de 325 m² situé au 2490, boulevard Thibeau
Résumé	Autoriser par PPCMOI un bâtiment accessoire commercial de 325 m² situé au 2490, boulevard Thibeau
Concordance	Non
Date	7 mai 2024

Informations sur les dispositions du règlement

Article(s)	1
District(s)	de Saint-Louis-de-France
Territoire visé	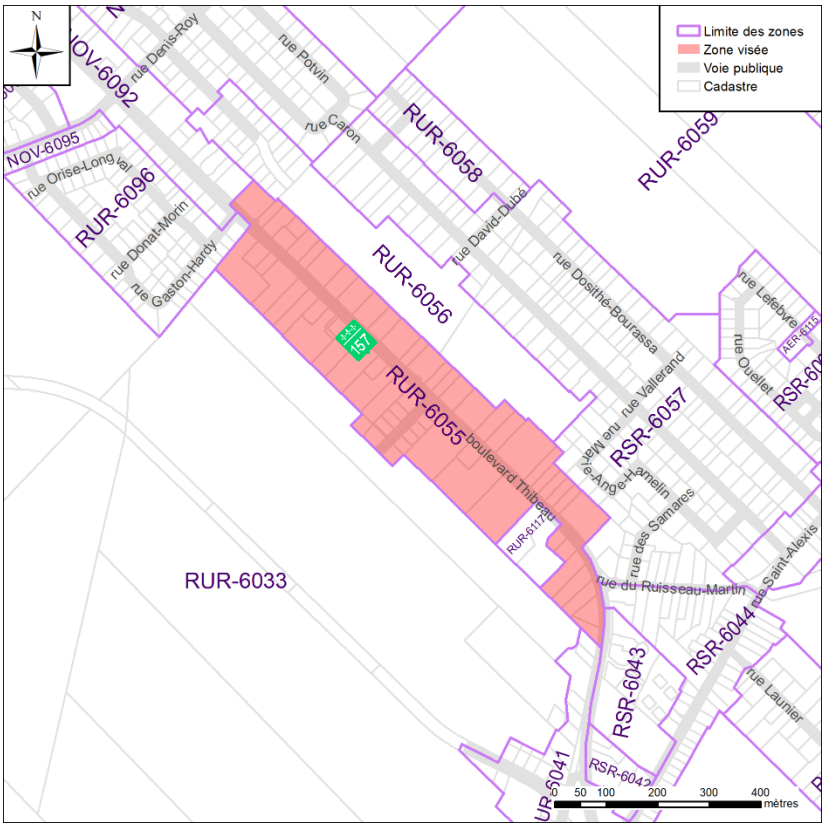

Terrain visé	
Photo du terrain	
Objet	afin d'autoriser : - autoriser par PPCMOI un bâtiment accessoire commercial d'une superficie de 325 m^2 situé au 2490, boulevard Thibeau; ainsi que les éléments dérogatoires suivants : - l'utilisation de matériaux de revêtement du Groupe F - une zone tampon dont largeur varie de 2 à 12,2 mètres, tel que montré au croquis en annexe de la résolution; aux conditions suivantes :

	- les clôtures devront être opaques sur tout le pourtour de la propriété; - l'ensemble des aménagements (clôtures, haies et zone tampon) inscrit au croquis prévus au projet de règlement devra être complété avant l'obtention du permis.
Approbation référendaire	Susceptible
Pouvoir habilitant LAU	L.A.U., article 113, al. 2, par. 4°, 5°, 12°