Direction de l'aménagement et du développement durable

trois-rivières

Belles réalisations architecturales 2023

289 à 291, rue Notre-Dame Est

Marie-Andrée Abran et Daniel Cartier

Construction en 1850
Typologie : tradition québécoise

Programme : PRPQ

Avant

Après

Travaux

- Toiture

Montant travaux :
71 284 $
Montant subvention :
35 994 $

497 à 515, rue Radisson

Kune Immobilier Inc.

Construction en 1921
Typologie : boomtown

Programme : PRPQ

Avant

Après

Travaux

- Maçonnerie
- Galeries
- Restauration d'ouvertures
- Peinture corniche

Montant travaux :
103 802 $
Montant subvention :
38 468 $

901 à 907, rue Royale

Gestion René-Garon Inc.

Construction en 1907
Typologie : éclectisme victorien et néo-Queen Anne

Programme : RPI et PRPQ

Avant

Après

Travaux

- Restauration d'ouvertures
- Galeries
- Maçonnerie
- Ornementation

Montant travaux : 418 377 $
Montant subvention : 290 000 $

6040, rue Walter-Dupont

Alain Dufour

Construction vers 1890
Typologie : tradition québécoise

Programmes : RPI

Avant

Après

Travaux

- Fenêtres

Montant travaux :
143 307 $
Montant subvention :
107 480 $

65, 67 et 71, boulevard Sainte-Madeleine

9051-1916 Québec Inc. et Nathalie Gélinas

Construction en 1965
Aucun courant architectural dominant

Programme : RAC

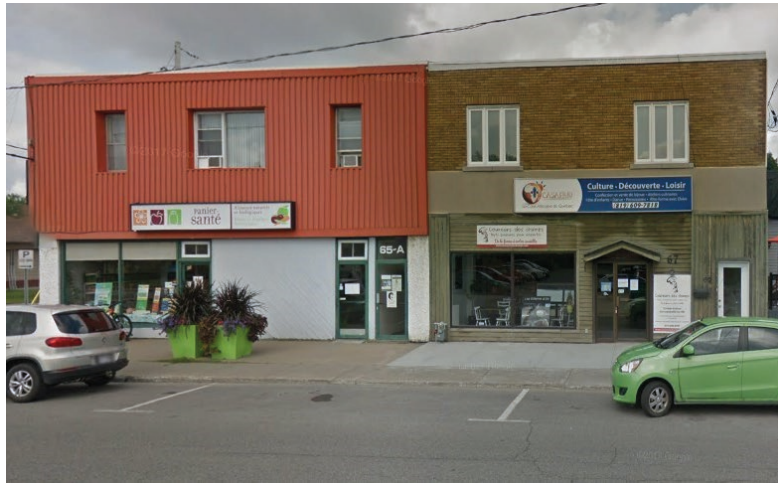

Avant

Après

Travaux

- Réfection des façades

Montant travaux : 394 764 $
Montant subvention : 194 673 $

1894 à 1920, rue Saint-Philippe

Les immeubles Di Ivano Inc. et Marilyne Beaumier

Construction en 2023
Typologie : inspiration immeuble de type Plex

Avant

Après

Travaux

- Construction de trois bâtiments isolés de neuf logements

Montant travaux :
2 700 000 $

trois-rivières

Félicitations

aux personnes honorées!