LA Fête DE LA FAMILLE

27e Édition

9 AOÛT 2025 — 8 h à 18 h — Parc Laviolette de Trois-Rivières

HEURES D'OUVERTURE

8 h à 18 h
Parc Laviolette
(secteur ouest)
6455, rue Notre-Dame Ouest

INFOS SUPPLÉMENTAIRES

819.244.9196

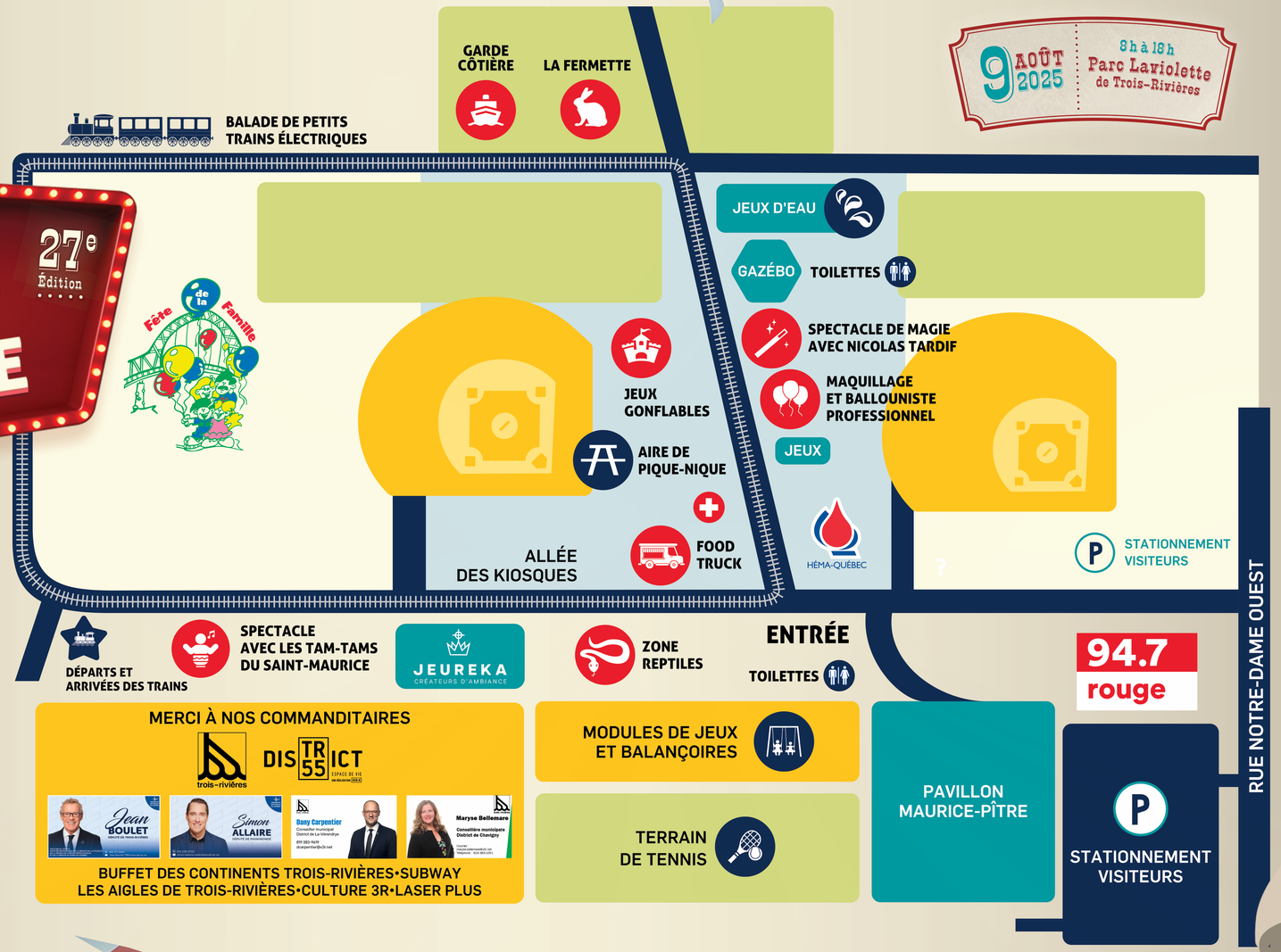

ACTIVITÉS SUR LE SITE

- Fermette
- Balade train électrique
- Jeux gonflables (10 h à 17h30
- Jeureka
- Héma-Québec - Connaissez-vous votre groupe sanguin et informations sur le don de plasma
- Maquillage et ballouniste professionnel
- Atelier de tresses
- Le terrarium (reptiles)
- Magicien et animation ambulante sur le site
- Animation avec la bibliothèque de Trois-Rivières

DÉJEUNER

8 h 00	Déjeuner aux fèves au lard de la Boulangerie Guay (Gratuit pour les 150 premières personnes.Arrivez tôt!)

SPECTACLES

9 h 00	Atelier avec Les Tam-Tams du Saint-Maurice
10 h 00 à midi	Tours de magie avec Nicolas Tardif
10 h 30	Spectacle avec Les Tam-Tams du Saint-Maurice
11 h 00	Démonstration de folklore québécois
13 h 00	Démonstration de folklore québécois
15 h 00	Démonstration de l'aéroglisseur en mouvement
15 h 00 à 17 h 00	Tours de magie avec Nicolas Tardif

KIOSQUES

- Héma Québec
- Cadets de Trois-Rivières
- Équiterre
- Bibliothèque de Trois-Rivières
- Compagnons du folklore québécois à Trois-Rivières
- SIT Mauricie
- Maison des familles Chemin du Roy
- Club d'astronomie Jupiter

FOODTRUCK SUR PLACE
Argent comptant seulement