Document explicatif – CCU 20 janvier 2026

Informations générales

Libellé	*Hauteur d'une enseigne murale par rapport au niveau du sol sur une propriété commerciale*
District	de Chavigny
	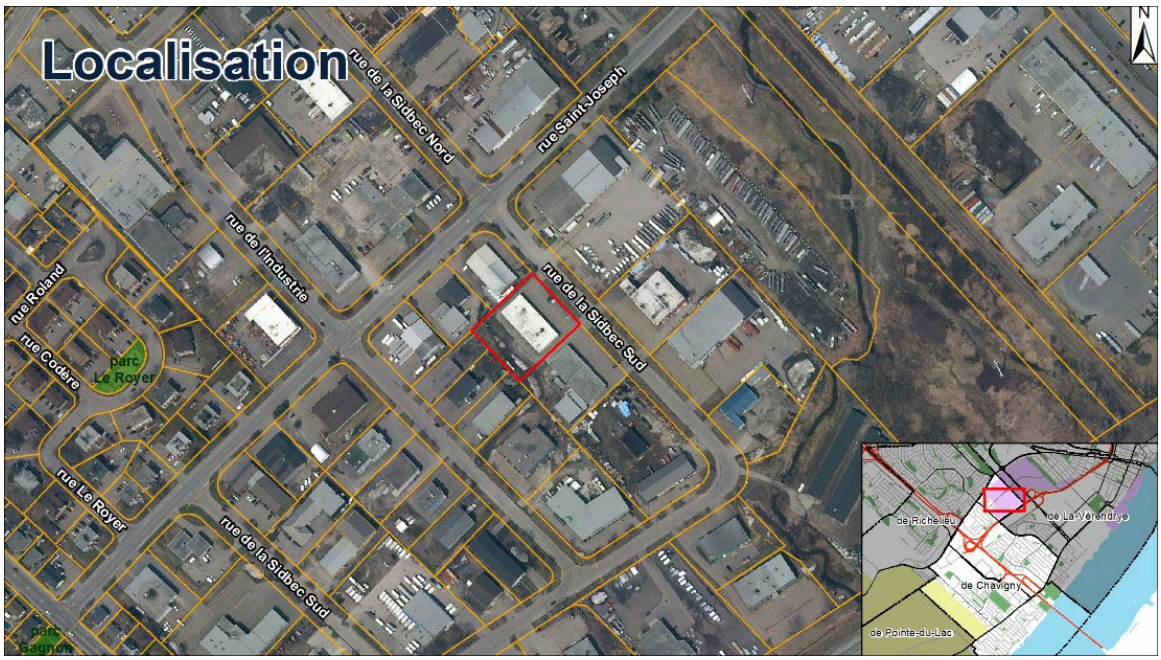
Adresse	2505-2539, rue de la Sidbec Sud